



HENK BURGER MAKELAARDIJ OG BV
onroerend goed • beheer • beleggingen • veilingen



Icaruslaan 30
1185 JM Amstelveen
Vraagprijs € 799.000,- k.k.



Henk Burger Makelaardij o.g. b.v.
Amsterdamseweg 487
1181 BR, AMSTELVEEN
Tel: 020-6403853
Fax: 020-6404004
E-mail: info@henkburger.nl
www.henkburger.nl



Omschrijving

English translation below

** This Property is listed by a MVA Certified Expat Broker**

Deze charmante woning, met een royaal oppervlak van c.a. 140 m², straalt een authentieke sfeer uit. Het huis beschikt over vijf slaapkamers, waardoor er voldoende ruimte is voor het hele gezin. De achtertuin, gelegen op het noordoosten, biedt een aangename buitenruimte. Gelegen in een rustige, kindvriendelijke straat met een groenstrook voor de deur, is dit echt een ideale plek voor een gezin.

Indeling:

Begane grond

Entree geeft toegang tot de ruime hal. Via de hal bereikt u de open woon - en - eetkamer, keuken en toilet. De woonkamer is af te sluiten door middel van originele glas in lood deuren, en beschikt over twee extra opbergkasten. De keuken is voorzien van een oven, 4 pits gasfornuis en een afzuigkap. De ruime tuin, gelegen op het noordoosten, kunt u via zowel de keuken als de woonkamer bereiken.

Eerste verdieping

Via de trap in de hal bereikt u de eerste verdieping van de woning. Op deze verdieping bevinden zich maar liefst 4 slaapkamers, een badkamer en een separaat toilet! De slaapkamer aan de voorzijde beschikt over een ruim balkon, uitkijkend op groen en water. De badkamer is uitgerust met een douche, wasbak en spiegel.

Tweede verdieping

Via de trap op de overloop bereikt u de zolderverdieping. Hier bevindt zich de laatste slaapkamer. Tevens vindt u hier ook de boiler.

Locatie:

Deze ruime 5-kamer eengezinswoning ligt in de populaire en kindvriendelijke "Keizer Karel Buurt" op korte afstand van het Amsterdamse Bos, winkelcentrum "het Stadshart", Van der Hooplaan met een divers winkelaanbod, sportfaciliteiten met o.a. voetbalclubs, tennisclubs, hockey clubs.

Er is op korte afstand van de woning een goede openbaar vervoer (bus) verbinding met Amsterdam en Schiphol.

Energielabel (EPA)

Verkoper overhandigt bij verkoop een energielabel G.

Wat u zeker wilt weten

- Oppervlakte van c.a. 140 m²
- Tuin op het noordoosten , c.a. 78m², met berging en achterom
- Bouwjaar 1938
- Authentieke staat
- Rustige ligging in kindvriendelijke buurt

KOOPAKTE EN BIJZONDERHEDEN

Koper dient na het bereiken van de mondelinge overeenkomst binnen 2 werkdagen een notaris aan te wijzen gevestigd in Amsterdam of Amstelveen. Het koopcontract dat zal worden gehanteerd is het model Ring Amsterdam.

De keuze van de notaris is aan koper. Indien koper binnen deze 2 werkdagen geen notaris heeft aangewezen heeft verkoper het recht deze aan te wijzen.

Deze informatie is door ons met de nodige zorgvuldigheid samengesteld. Onzerzijds wordt echter geen enkele aansprakelijkheid aanvaard voor enige onvolledigheid, onjuistheid of anderszins, dan wel de gevolgen daarvan. Alle opgegeven maten en oppervlakten zijn indicatief. Koper heeft zijn eigen onderzoeksplicht naar alle zaken die voor hem of haar van belang zijn. Met betrekking tot deze woning is de makelaar adviseur van verkoper. Wij adviseren u een deskundige (NVM-)makelaar in te schakelen die u



begeleid bij het aankoopproces. Indien u specifieke wensen heeft omtrent de woning, adviseren wij u deze tijdig kenbaar te maken aan uw aankopend makelaar en hiernaar zelfstandig onderzoek te (laten) doen. Indien u geen deskundige vertegenwoordiger inschakelt, acht u zich volgens de wet deskundige genoeg om alle zaken die van belang zijn te kunnen overzien.

Een asbest-, ouderdomsclausule en niet bewonersclausule wordt van toepassing verklaard. Koper koopt de woning as is where is.
Oplevering vindt plaats in overleg.

This charming house, with a generous area of approx. 140 m², exudes an authentic atmosphere. The house boasts five bedrooms, providing ample space for the whole family. The back garden, facing northeast, offers a pleasant outdoor space. Located in a quiet, child-friendly street with a green area in front of the house, this really is an ideal place for a family.

Layout:

Ground floor

Entrance gives access to the spacious hall. Through the hall you reach the open living - and - dining room, kitchen and toilet. The living room can be closed off by original stained-glass doors, and has two extra storage cupboards. The kitchen is equipped with an oven, 4-pit gas cooker and a extractor hood. The spacious garden, facing north-east, can be accessed via both the kitchen and the living room.

First floor

Via the staircase in the hall, you reach the first floor of the house. On this floor you will find as many as four bedrooms, a bathroom and a separate toilet! The front bedroom features a spacious balcony, overlooking greenery and water. The bathroom is equipped with a shower, sink and mirror.

Second floor

Via the stairs on the landing, you reach the attic floor. Here you will find the last bedroom. Also, the boiler for hot water can be found on this floor.

Location

This spacious 5-room single-family house is located in the popular and child-friendly "Keizer Karel Buurt" at a short distance from the Amsterdamse Bos, shopping centre "het Stadshart", Van der Hooplaan with a diverse range of shops, sports facilities including football clubs, tennis clubs, hockey clubs. There is a good public transport (bus) connection to Amsterdam and Schiphol Airport a short distance from the property.

Energy label (EPA)

Seller will hand over an energy label G upon sale.

What you definitely want to know

- Area of approx. 140 m²
- Garden facing northeast , approx 78m², with shed and back entrance
- Built in 1938
- Authentic condition
- Quiet location in child-friendly neighbourhood

DEED OF SALE AND SPECIFICS

After reaching the verbal agreement, the buyer must appoint a notary based in Amsterdam or Amstelveen within 2 working days. The sales contract that will be used is the Amsterdam Ring model. The choice of notary is up to the purchaser. If the buyer has not appointed a notary within these 2 working days, the seller is entitled to appoint one.

We have compiled this information with due care. However, we accept no liability for any incompleteness, inaccuracy or otherwise, or the consequences thereof. All dimensions and surface areas stated are indicative only. The buyer has his or her own obligation to investigate all matters of importance to him or her. With regard to this property, the estate agent is advisor to the seller. We advise you to use an expert (NVM) estate agent to guide you through the purchase process. If you have specific wishes regarding the property, we advise you to make these known to your buying agent in good time and to research them independently



HENK BURGER MAKELAARDIJ OG BV
onroerend goed • beheer • beleggingen • veilingen



(or have them researched). If you do not engage an expert representative, by law you consider yourself expert enough to be able to oversee all matters of importance.

An asbestos, ageing and non-occupancy clause will be declared applicable. House will be sold as is where is.

Handover will take place by mutual agreement.



Kenmerken

Vraagprijs	€ 799.000,00
Soort	Woonhuis
Type woning	Tussenwoning
Aantal kamers	6 kamers waarvan 5 slaapkamer(s)
Inhoud woning	475 m ³
Perceel oppervlakte	169 m ²
Gebruiksoppervlakte woonfunctie	140 m ²
Soort woning	Herenhuis
Bouwjaar	1938
Ligging	Aan water, aan rustige weg, in woonwijk
Tuin	Achtertuint, voortuint
Hoofdtuin	Achtertuint 78 m ²
Garage	Geen garage
Energie label	G
Verwarming	Gaskachels, Gashaard

Locatie

Icaruslaan 30
1185 JM AMSTELVEEN





HENK BURGER MAKELAARDIJ OG BV
onroerend goed • beheer • beleggingen • veilingen



Foto's





HENK BURGER MAKELAARDIJ OG BV
onroerend goed • beheer • beleggingen • veilingen



Foto's





HENK BURGER MAKELAARDIJ OG BV
onroerend goed • beheer • beleggingen • veilingen



Foto's





HENK BURGER MAKELAARDIJ OG BV
onroerend goed • beheer • beleggingen • veilingen



Foto's

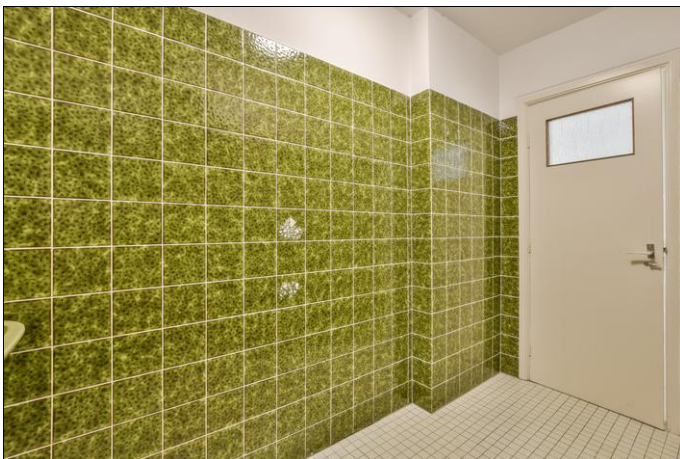



Foto's





Foto's





Plattegrond





Plattegrond

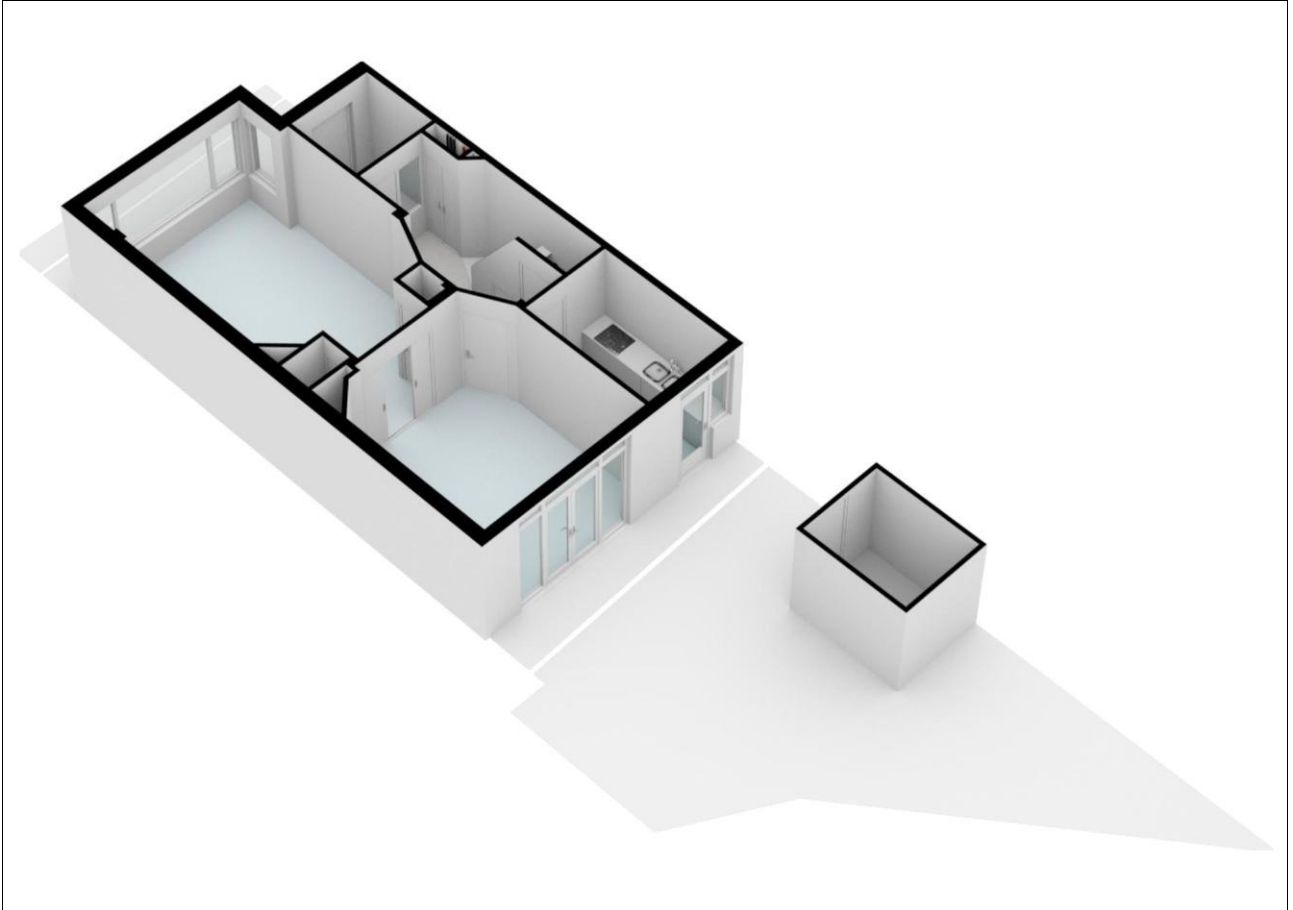



Plattegrond

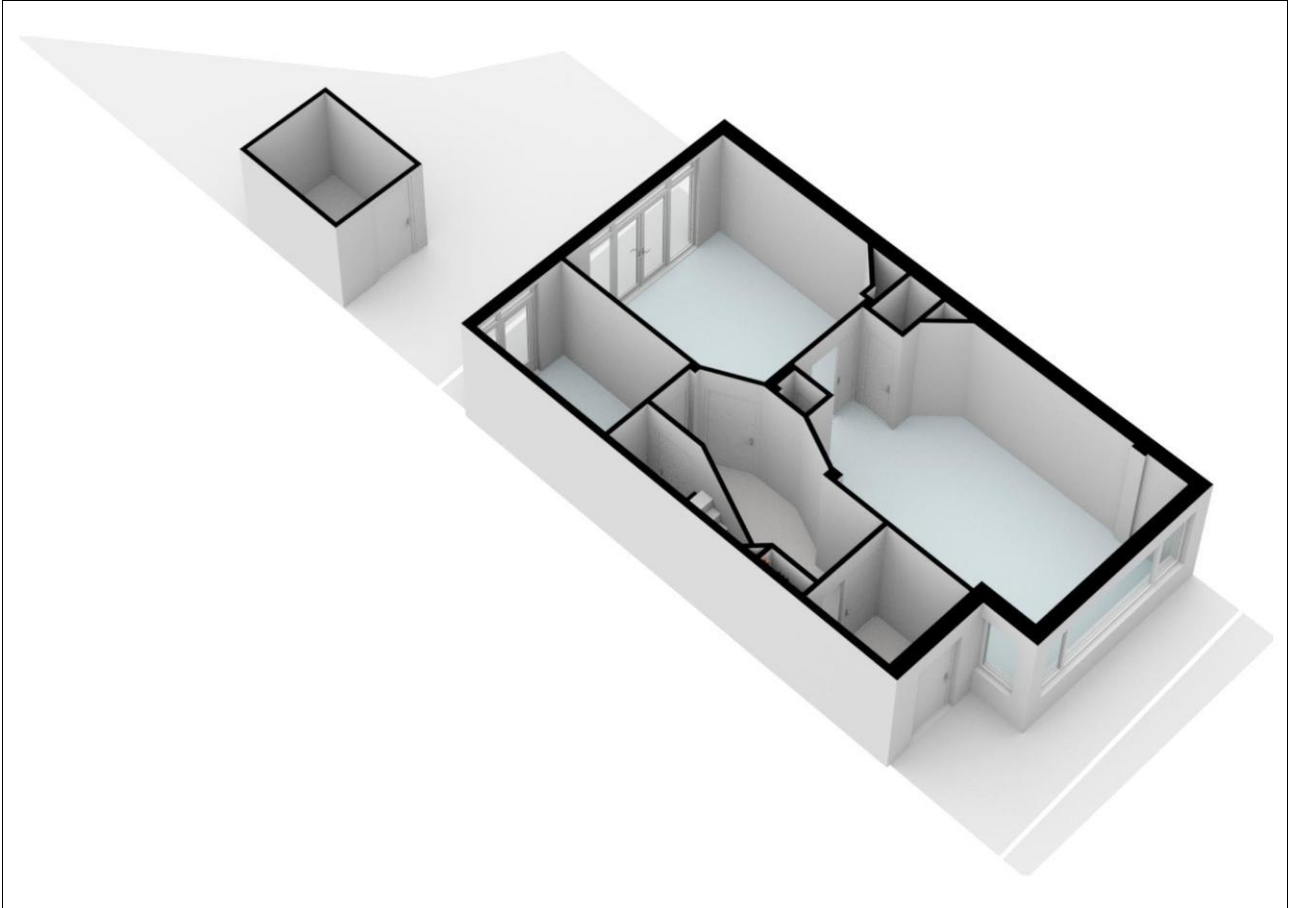



Plattegrond

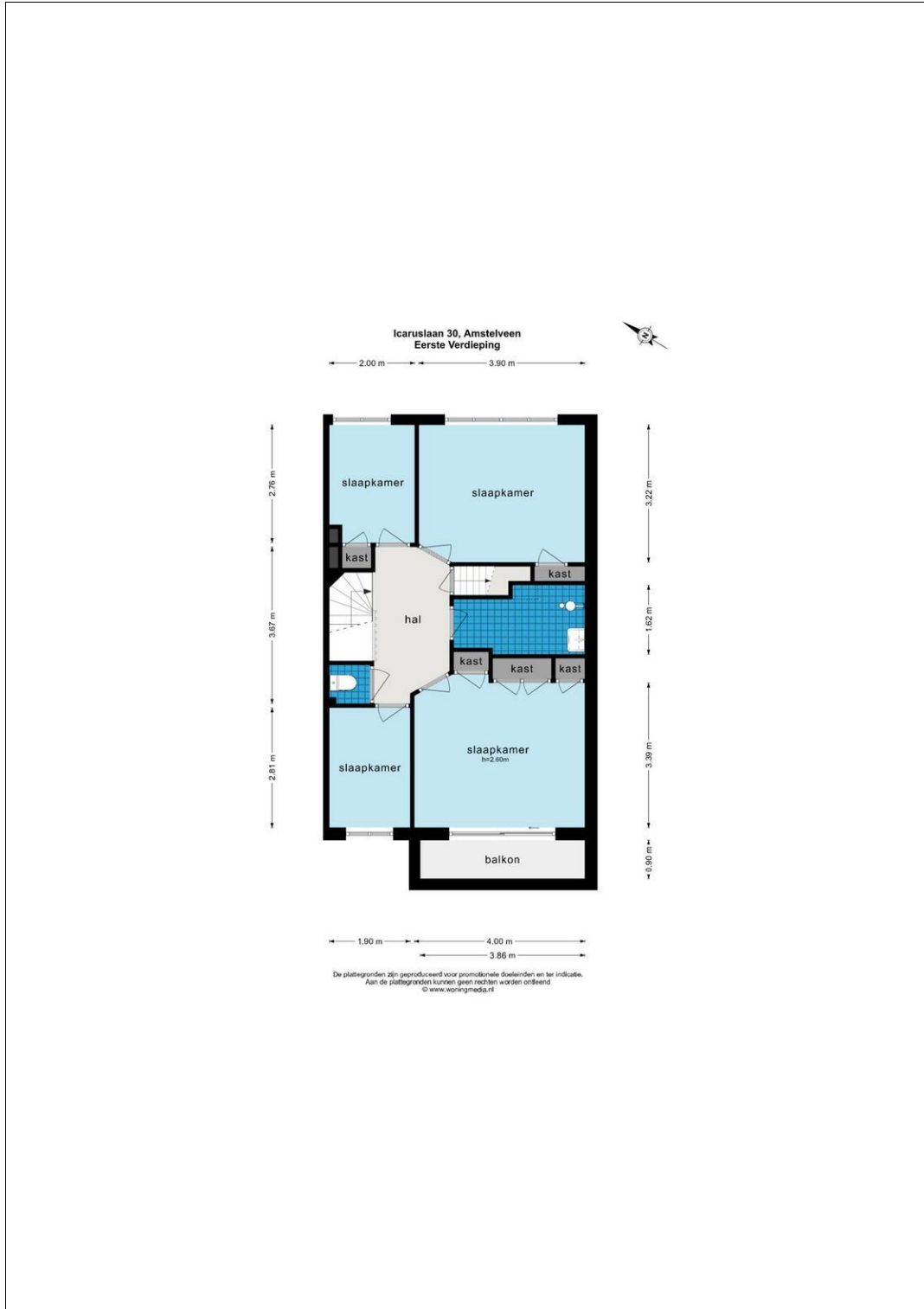



Plattegrond

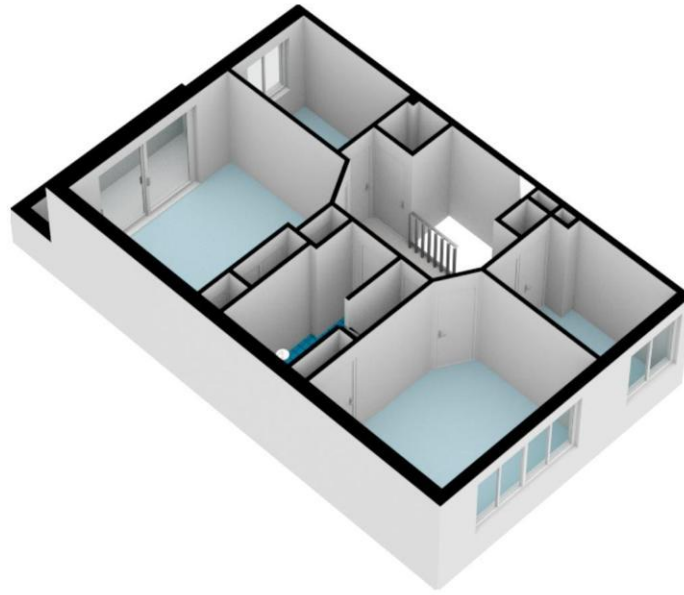



Plattegrond

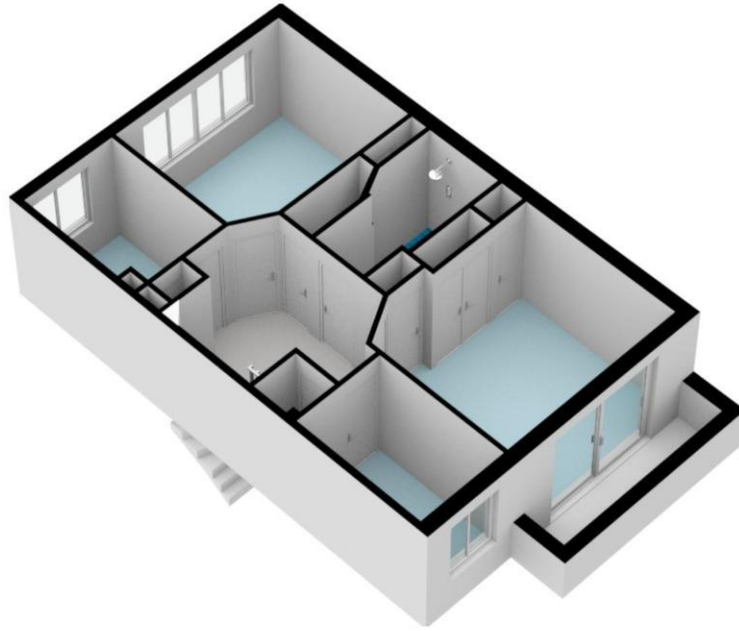



Plattegrond

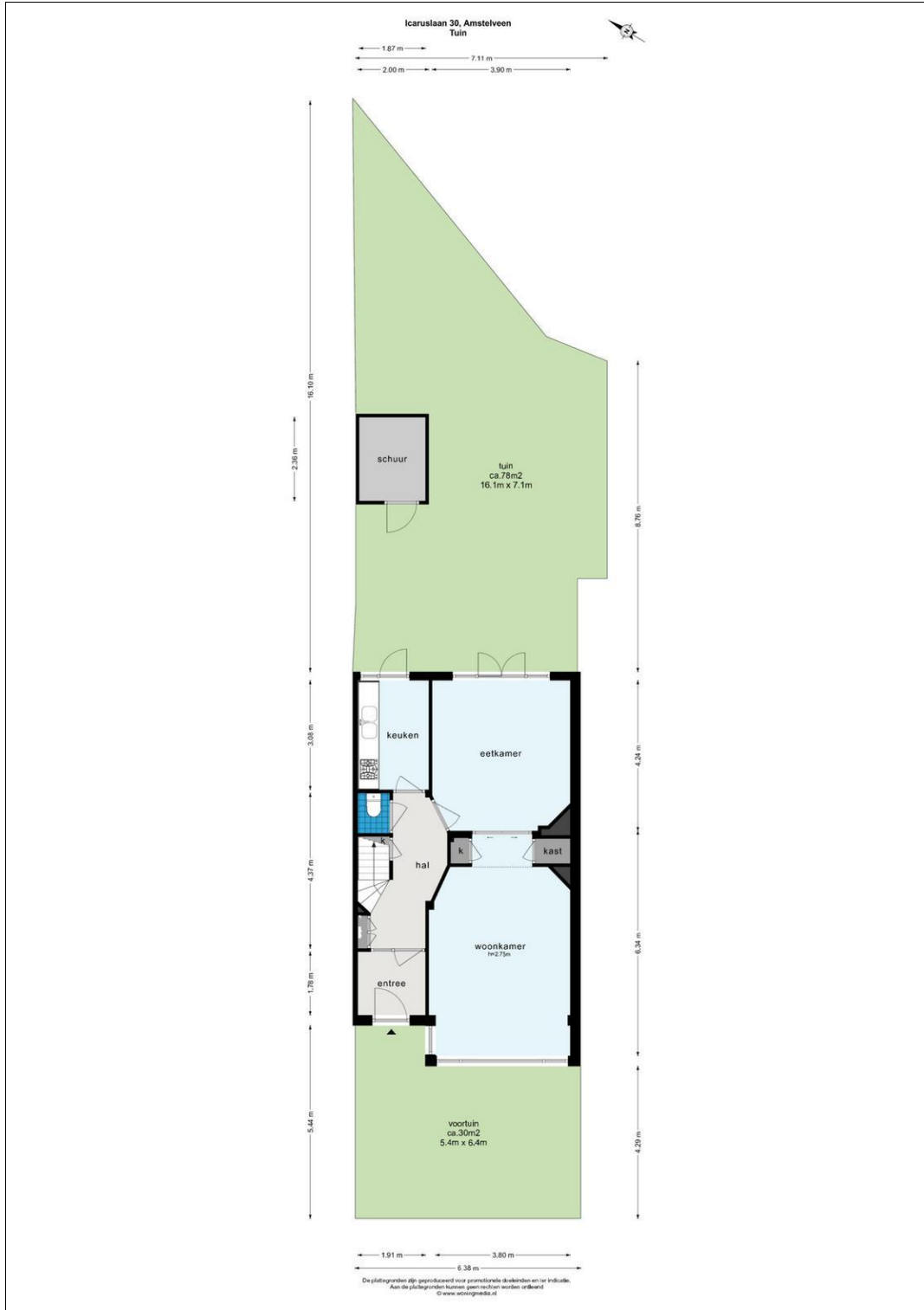



Plattegrond

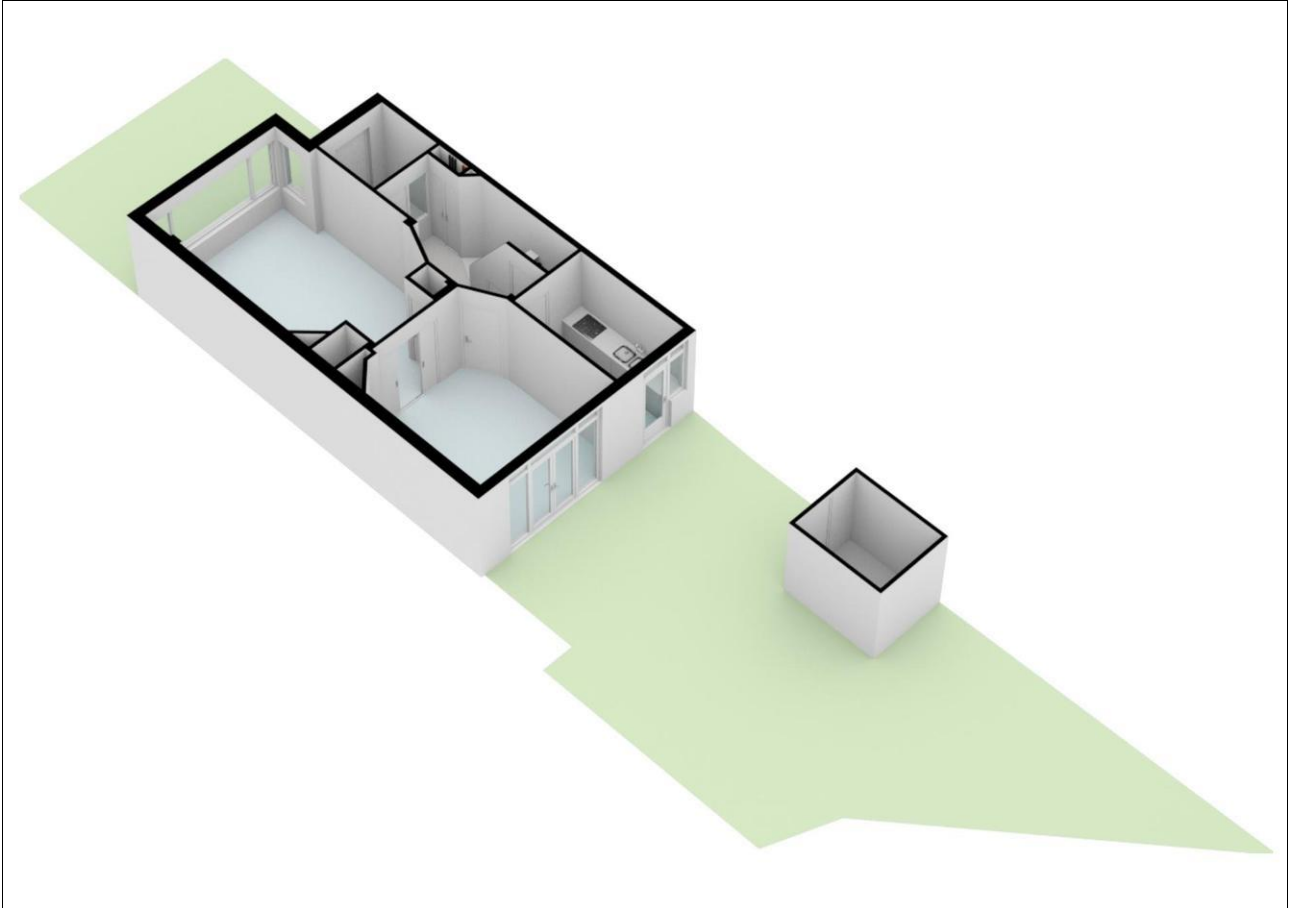



Plattegrond

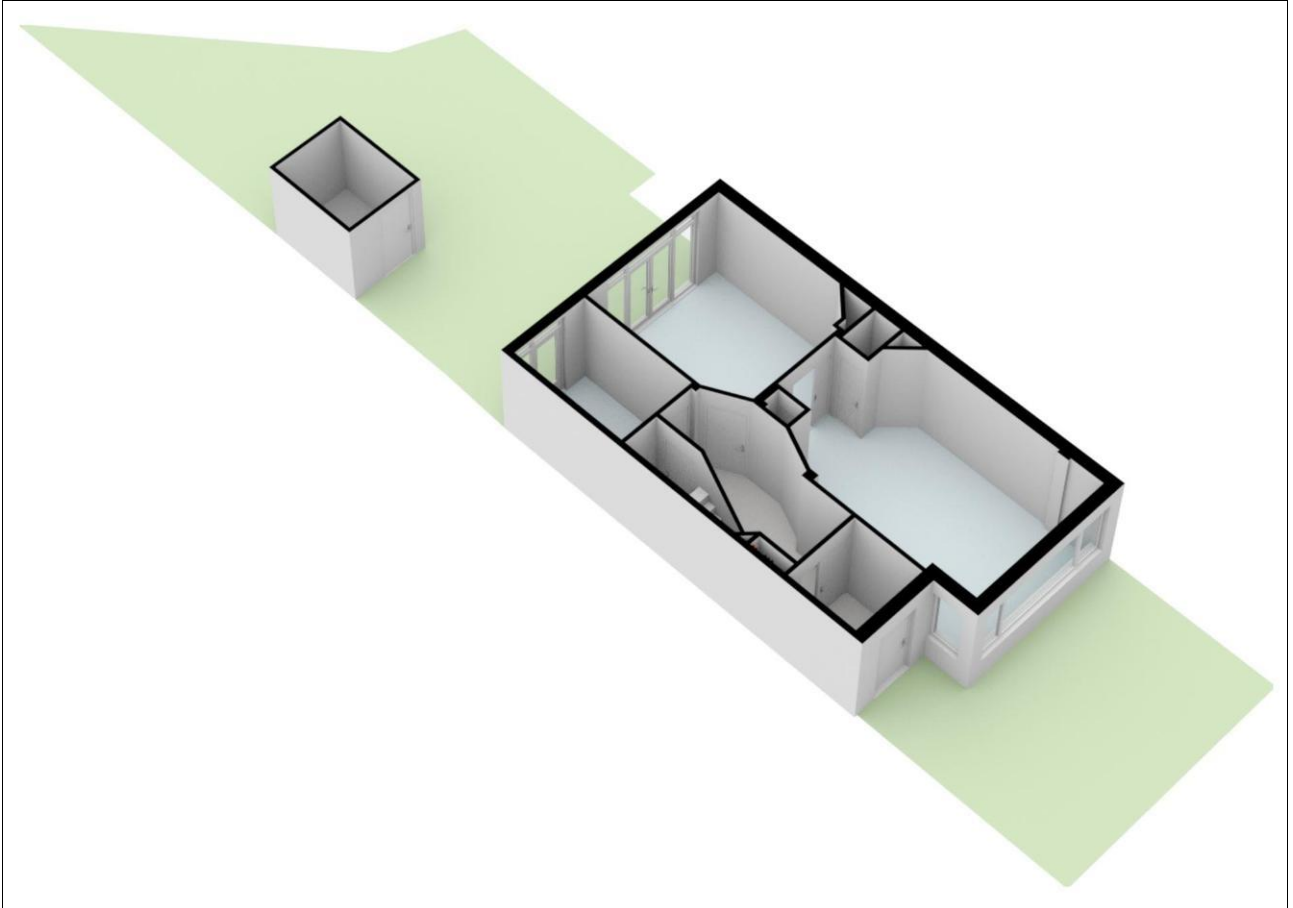



Plattegrond

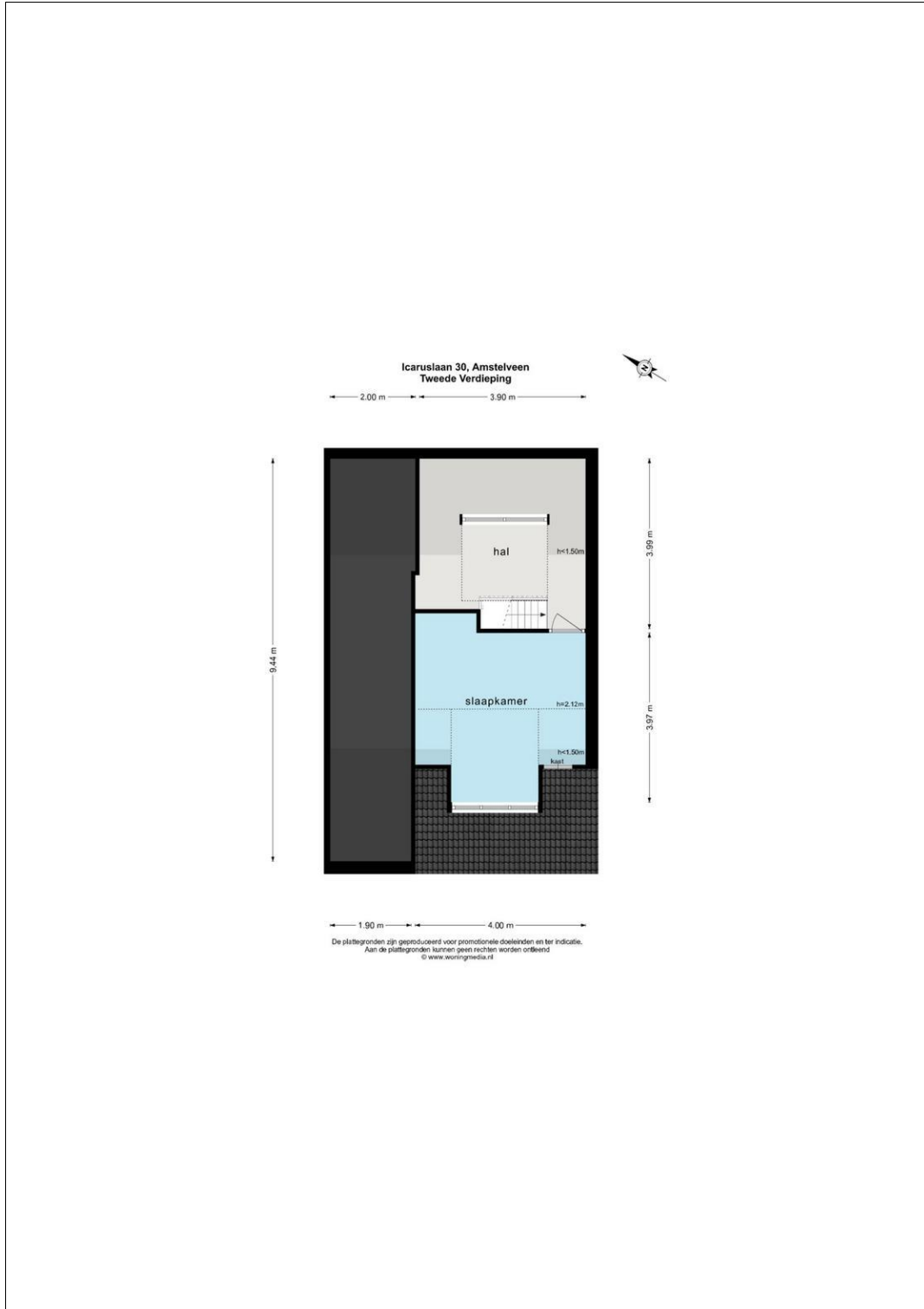



Plattegrond

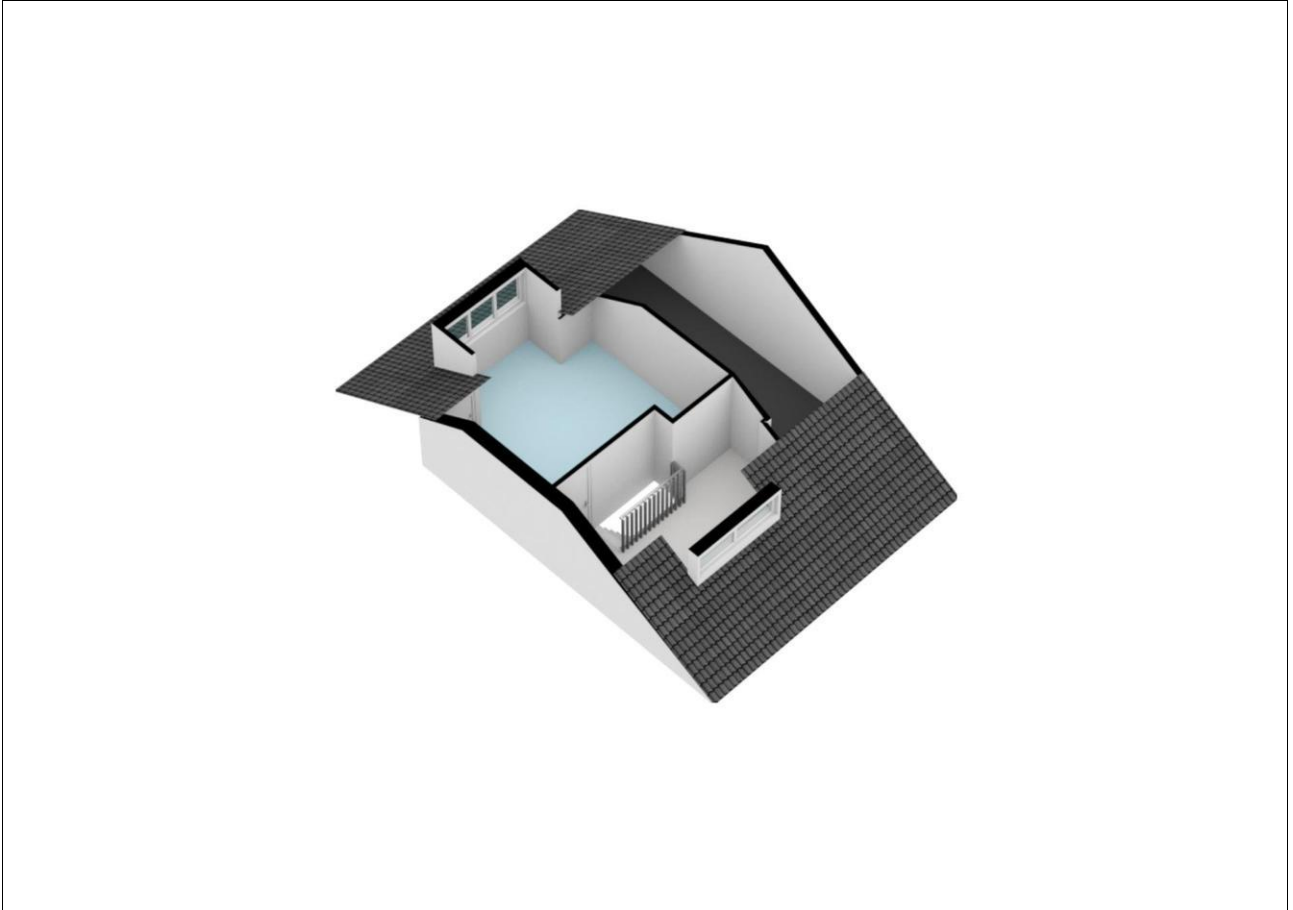



Plattegrond

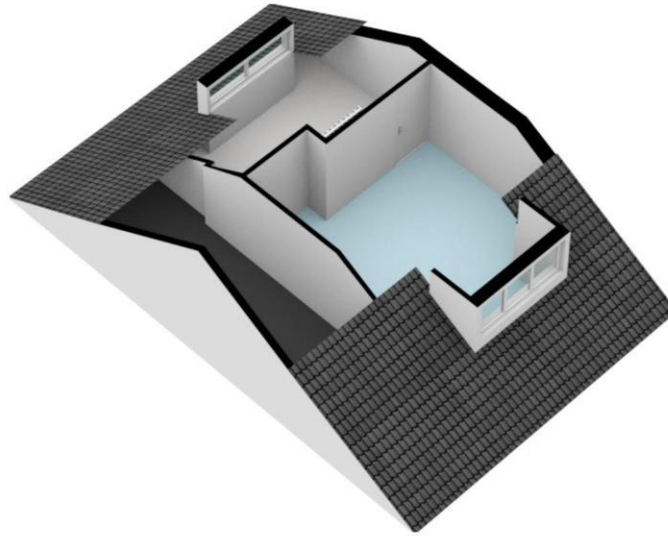



Kadaster

Kadastrale gegevens	
Adres	Icaruslaan 30
Postcode / Plaats	1185 JM Amstelveen
Gemeente	Amstelveen
Sectie / Perceel	M / 1096
Oppervlakte	169 m ²
Soort	Volle eigendom



Lijst van zaken

	Blijft achter	Gaat mee	Kan worden overgenomen	n.v.t.
Woning				
<i>Interieur</i>				
Verlichting, te weten:				
- Inbouwspots/dimmers	<input type="checkbox"/>	<input type="checkbox"/>	<input type="checkbox"/>	<input type="checkbox"/>
- Opbouwspots/armaturen/lampen/dimmers	<input type="checkbox"/>	<input type="checkbox"/>	<input type="checkbox"/>	<input type="checkbox"/>
- Losse (hang)lampen	<input type="checkbox"/>	<input type="checkbox"/>	<input type="checkbox"/>	<input type="checkbox"/>
-	<input type="checkbox"/>	<input type="checkbox"/>	<input type="checkbox"/>	<input type="checkbox"/>
-	<input type="checkbox"/>	<input type="checkbox"/>	<input type="checkbox"/>	<input type="checkbox"/>
(Losse)kasten, legplanken, te weten:				
-	<input type="checkbox"/>	<input type="checkbox"/>	<input type="checkbox"/>	<input type="checkbox"/>
-	<input type="checkbox"/>	<input type="checkbox"/>	<input type="checkbox"/>	<input type="checkbox"/>
Raamdecoratie/zonwering binnen, te weten:				
- Gordijnrails	<input type="checkbox"/>	<input type="checkbox"/>	<input type="checkbox"/>	<input type="checkbox"/>
- Gordijnen	<input type="checkbox"/>	<input type="checkbox"/>	<input type="checkbox"/>	<input type="checkbox"/>
- Overgordijnen	<input type="checkbox"/>	<input type="checkbox"/>	<input type="checkbox"/>	<input type="checkbox"/>
- Vitrages	<input type="checkbox"/>	<input type="checkbox"/>	<input type="checkbox"/>	<input type="checkbox"/>
- Rolgordijnen	<input type="checkbox"/>	<input type="checkbox"/>	<input type="checkbox"/>	<input type="checkbox"/>
- Lamellen	<input type="checkbox"/>	<input type="checkbox"/>	<input type="checkbox"/>	<input type="checkbox"/>
- Jaloezieën	<input type="checkbox"/>	<input type="checkbox"/>	<input type="checkbox"/>	<input type="checkbox"/>
- (Losse) horren/rolhorren	<input type="checkbox"/>	<input type="checkbox"/>	<input type="checkbox"/>	<input type="checkbox"/>
-	<input type="checkbox"/>	<input type="checkbox"/>	<input type="checkbox"/>	<input type="checkbox"/>
-	<input type="checkbox"/>	<input type="checkbox"/>	<input type="checkbox"/>	<input type="checkbox"/>
Vloerdecoratie, te weten:				
- Vloerbedekking	<input type="checkbox"/>	<input type="checkbox"/>	<input type="checkbox"/>	<input type="checkbox"/>
- Parketvloer	<input type="checkbox"/>	<input type="checkbox"/>	<input type="checkbox"/>	<input type="checkbox"/>
- Houten vloer(delen)	<input type="checkbox"/>	<input type="checkbox"/>	<input type="checkbox"/>	<input type="checkbox"/>
- Laminaat	<input type="checkbox"/>	<input type="checkbox"/>	<input type="checkbox"/>	<input type="checkbox"/>
- Plavuizen	<input type="checkbox"/>	<input type="checkbox"/>	<input type="checkbox"/>	<input type="checkbox"/>
-	<input type="checkbox"/>	<input type="checkbox"/>	<input type="checkbox"/>	<input type="checkbox"/>
-	<input type="checkbox"/>	<input type="checkbox"/>	<input type="checkbox"/>	<input type="checkbox"/>
(Voorzet) openhaard met toebehoren	<input type="checkbox"/>	<input type="checkbox"/>	<input type="checkbox"/>	<input type="checkbox"/>
Allesbrander	<input type="checkbox"/>	<input type="checkbox"/>	<input type="checkbox"/>	<input type="checkbox"/>
Houtkachel	<input type="checkbox"/>	<input type="checkbox"/>	<input type="checkbox"/>	<input type="checkbox"/>
(Gas)kachels	<input type="checkbox"/>	<input type="checkbox"/>	<input type="checkbox"/>	<input type="checkbox"/>



	Blijft achter	Gaat mee	Kan worden overgenomen	n.v.t.
Designradiator(en)	<input type="checkbox"/>	<input type="checkbox"/>	<input type="checkbox"/>	<input type="checkbox"/>
Radiatorafwerking	<input type="checkbox"/>	<input type="checkbox"/>	<input type="checkbox"/>	<input type="checkbox"/>
Overig, te weten:				
- Spiegelwanden	<input type="checkbox"/>	<input type="checkbox"/>	<input type="checkbox"/>	<input type="checkbox"/>
- Schilderij ophangstelsysteem	<input type="checkbox"/>	<input type="checkbox"/>	<input type="checkbox"/>	<input type="checkbox"/>
-	<input type="checkbox"/>	<input type="checkbox"/>	<input type="checkbox"/>	<input type="checkbox"/>
-	<input type="checkbox"/>	<input type="checkbox"/>	<input type="checkbox"/>	<input type="checkbox"/>

Keuken

Keukenblok (met bovenkasten)	<input type="checkbox"/>	<input type="checkbox"/>	<input type="checkbox"/>	<input type="checkbox"/>
Keuken (inbouw)apparatuur, te weten:				
- Kookplaat	<input type="checkbox"/>	<input type="checkbox"/>	<input type="checkbox"/>	<input type="checkbox"/>
- (Gas)fornuis	<input type="checkbox"/>	<input type="checkbox"/>	<input type="checkbox"/>	<input type="checkbox"/>
- Afzuigkap	<input type="checkbox"/>	<input type="checkbox"/>	<input type="checkbox"/>	<input type="checkbox"/>
- Magnetron	<input type="checkbox"/>	<input type="checkbox"/>	<input type="checkbox"/>	<input type="checkbox"/>
- Oven	<input type="checkbox"/>	<input type="checkbox"/>	<input type="checkbox"/>	<input type="checkbox"/>
- Combi-oven/combimagnetron	<input type="checkbox"/>	<input type="checkbox"/>	<input type="checkbox"/>	<input type="checkbox"/>
- Koelkast	<input type="checkbox"/>	<input type="checkbox"/>	<input type="checkbox"/>	<input type="checkbox"/>
- Vriezer	<input type="checkbox"/>	<input type="checkbox"/>	<input type="checkbox"/>	<input type="checkbox"/>
- Koel-vriescombinatie	<input type="checkbox"/>	<input type="checkbox"/>	<input type="checkbox"/>	<input type="checkbox"/>
- Vaatwasser	<input type="checkbox"/>	<input type="checkbox"/>	<input type="checkbox"/>	<input type="checkbox"/>
- Quooker	<input type="checkbox"/>	<input type="checkbox"/>	<input type="checkbox"/>	<input type="checkbox"/>
- Koffiezetapparaat	<input type="checkbox"/>	<input type="checkbox"/>	<input type="checkbox"/>	<input type="checkbox"/>
-	<input type="checkbox"/>	<input type="checkbox"/>	<input type="checkbox"/>	<input type="checkbox"/>
-	<input type="checkbox"/>	<input type="checkbox"/>	<input type="checkbox"/>	<input type="checkbox"/>
Keukenaccessoires, te weten:				
-	<input type="checkbox"/>	<input type="checkbox"/>	<input type="checkbox"/>	<input type="checkbox"/>
-	<input type="checkbox"/>	<input type="checkbox"/>	<input type="checkbox"/>	<input type="checkbox"/>

Sanitair/sauna

Toilet met de volgende toebehoren:				
- Toilet	<input type="checkbox"/>	<input type="checkbox"/>	<input type="checkbox"/>	<input type="checkbox"/>
- Toilethouder	<input type="checkbox"/>	<input type="checkbox"/>	<input type="checkbox"/>	<input type="checkbox"/>
- Toiletborstel(houder)	<input type="checkbox"/>	<input type="checkbox"/>	<input type="checkbox"/>	<input type="checkbox"/>
- Fontein	<input type="checkbox"/>	<input type="checkbox"/>	<input type="checkbox"/>	<input type="checkbox"/>
-	<input type="checkbox"/>	<input type="checkbox"/>	<input type="checkbox"/>	<input type="checkbox"/>
-	<input type="checkbox"/>	<input type="checkbox"/>	<input type="checkbox"/>	<input type="checkbox"/>
Badkamer met de volgende toebehoren:				
- Ligbad	<input type="checkbox"/>	<input type="checkbox"/>	<input type="checkbox"/>	<input type="checkbox"/>
- Jacuzzi/whirlpool	<input type="checkbox"/>	<input type="checkbox"/>	<input type="checkbox"/>	<input type="checkbox"/>
- Douche (cabine/scherm)	<input type="checkbox"/>	<input type="checkbox"/>	<input type="checkbox"/>	<input type="checkbox"/>
- Stoomdouche (cabine)	<input type="checkbox"/>	<input type="checkbox"/>	<input type="checkbox"/>	<input type="checkbox"/>
- Wastafel	<input type="checkbox"/>	<input type="checkbox"/>	<input type="checkbox"/>	<input type="checkbox"/>
- Wastafelmeubel	<input type="checkbox"/>	<input type="checkbox"/>	<input type="checkbox"/>	<input type="checkbox"/>



	Blijft achter	Gaat mee	Kan worden overgenomen	n.v.t.
- Planchet	<input type="checkbox"/>	<input type="checkbox"/>	<input type="checkbox"/>	<input type="checkbox"/>
- Toiletkast	<input type="checkbox"/>	<input type="checkbox"/>	<input type="checkbox"/>	<input type="checkbox"/>
- Toilet	<input type="checkbox"/>	<input type="checkbox"/>	<input type="checkbox"/>	<input type="checkbox"/>
- Toilethouder	<input type="checkbox"/>	<input type="checkbox"/>	<input type="checkbox"/>	<input type="checkbox"/>
- Toiletborstel(houder)	<input type="checkbox"/>	<input type="checkbox"/>	<input type="checkbox"/>	<input type="checkbox"/>
-	<input type="checkbox"/>	<input type="checkbox"/>	<input type="checkbox"/>	<input type="checkbox"/>
-	<input type="checkbox"/>	<input type="checkbox"/>	<input type="checkbox"/>	<input type="checkbox"/>
Sauna met toebehoren	<input type="checkbox"/>	<input type="checkbox"/>	<input type="checkbox"/>	<input type="checkbox"/>
	<input type="checkbox"/>	<input type="checkbox"/>	<input type="checkbox"/>	<input type="checkbox"/>
<i>Exterieur/installaties/veiligheid/energiebesparing</i>				
Schotel/antenne	<input type="checkbox"/>	<input type="checkbox"/>	<input type="checkbox"/>	<input type="checkbox"/>
Brievenbus	<input type="checkbox"/>	<input type="checkbox"/>	<input type="checkbox"/>	<input type="checkbox"/>
(Voordeur)bel	<input type="checkbox"/>	<input type="checkbox"/>	<input type="checkbox"/>	<input type="checkbox"/>
Alarminstallatie	<input type="checkbox"/>	<input type="checkbox"/>	<input type="checkbox"/>	<input type="checkbox"/>
(Veiligheids)sloten en overige inbraakpreventie	<input type="checkbox"/>	<input type="checkbox"/>	<input type="checkbox"/>	<input type="checkbox"/>
Rookmelders	<input type="checkbox"/>	<input type="checkbox"/>	<input type="checkbox"/>	<input type="checkbox"/>
Screens/rolluiken	<input type="checkbox"/>	<input type="checkbox"/>	<input type="checkbox"/>	<input type="checkbox"/>
CV met toebehoren	<input type="checkbox"/>	<input type="checkbox"/>	<input type="checkbox"/>	<input type="checkbox"/>
(Klok)thermostaat	<input type="checkbox"/>	<input type="checkbox"/>	<input type="checkbox"/>	<input type="checkbox"/>
Warmwatervoorziening, te weten:				
- Via CV-installatie	<input type="checkbox"/>	<input type="checkbox"/>	<input type="checkbox"/>	<input type="checkbox"/>
- Boiler	<input type="checkbox"/>	<input type="checkbox"/>	<input type="checkbox"/>	<input type="checkbox"/>
- Close-in boiler	<input type="checkbox"/>	<input type="checkbox"/>	<input type="checkbox"/>	<input type="checkbox"/>
- Geiser	<input type="checkbox"/>	<input type="checkbox"/>	<input type="checkbox"/>	<input type="checkbox"/>
-	<input type="checkbox"/>	<input type="checkbox"/>	<input type="checkbox"/>	<input type="checkbox"/>
-	<input type="checkbox"/>	<input type="checkbox"/>	<input type="checkbox"/>	<input type="checkbox"/>
Mechanische ventilatie	<input type="checkbox"/>	<input type="checkbox"/>	<input type="checkbox"/>	<input type="checkbox"/>
Luchtbehandeling	<input type="checkbox"/>	<input type="checkbox"/>	<input type="checkbox"/>	<input type="checkbox"/>
Airconditioning met toebehoren (aantal:)	<input type="checkbox"/>	<input type="checkbox"/>	<input type="checkbox"/>	<input type="checkbox"/>
Isolatievoorzieningen (voorzetramen/radiatorfolie etc.), te weten:				
-	<input type="checkbox"/>	<input type="checkbox"/>	<input type="checkbox"/>	<input type="checkbox"/>
-	<input type="checkbox"/>	<input type="checkbox"/>	<input type="checkbox"/>	<input type="checkbox"/>
Telefoonaansluiting/internetaansluiting	<input type="checkbox"/>	<input type="checkbox"/>	<input type="checkbox"/>	<input type="checkbox"/>
Veiligheidsschakelaar wasautomaat	<input type="checkbox"/>	<input type="checkbox"/>	<input type="checkbox"/>	<input type="checkbox"/>
Waterslot wasautomaat	<input type="checkbox"/>	<input type="checkbox"/>	<input type="checkbox"/>	<input type="checkbox"/>
Zonnepanelen	<input type="checkbox"/>	<input type="checkbox"/>	<input type="checkbox"/>	<input type="checkbox"/>
	<input type="checkbox"/>	<input type="checkbox"/>	<input type="checkbox"/>	<input type="checkbox"/>
	<input type="checkbox"/>	<input type="checkbox"/>	<input type="checkbox"/>	<input type="checkbox"/>



	Blijft achter	Gaat mee	Kan worden overgenomen	n.v.t.
Tuin				
<i>Inrichting</i>				
Tuinaanleg/bestrating	<input type="checkbox"/>	<input type="checkbox"/>	<input type="checkbox"/>	<input type="checkbox"/>
Beplanting	<input type="checkbox"/>	<input type="checkbox"/>	<input type="checkbox"/>	<input type="checkbox"/>
	<input type="checkbox"/>	<input type="checkbox"/>	<input type="checkbox"/>	<input type="checkbox"/>
<i>Verlichting/installaties</i>				
Buitenverlichting	<input type="checkbox"/>	<input type="checkbox"/>	<input type="checkbox"/>	<input type="checkbox"/>
Tijd- of schemerschakelaar/bewegingsmelder	<input type="checkbox"/>	<input type="checkbox"/>	<input type="checkbox"/>	<input type="checkbox"/>
	<input type="checkbox"/>	<input type="checkbox"/>	<input type="checkbox"/>	<input type="checkbox"/>
<i>Bebouwing</i>				
Tuinhuis/buitenberging	<input type="checkbox"/>	<input type="checkbox"/>	<input type="checkbox"/>	<input type="checkbox"/>
Kasten/werkbank in tuinhuis/berging	<input type="checkbox"/>	<input type="checkbox"/>	<input type="checkbox"/>	<input type="checkbox"/>
(Broei)kas	<input type="checkbox"/>	<input type="checkbox"/>	<input type="checkbox"/>	<input type="checkbox"/>
	<input type="checkbox"/>	<input type="checkbox"/>	<input type="checkbox"/>	<input type="checkbox"/>
	<input type="checkbox"/>	<input type="checkbox"/>	<input type="checkbox"/>	<input type="checkbox"/>
<i>Overig</i>				
Overige tuin, te weten:				
- (Sier)hek	<input type="checkbox"/>	<input type="checkbox"/>	<input type="checkbox"/>	<input type="checkbox"/>
- Vlaggenmast(houder)	<input type="checkbox"/>	<input type="checkbox"/>	<input type="checkbox"/>	<input type="checkbox"/>
-	<input type="checkbox"/>	<input type="checkbox"/>	<input type="checkbox"/>	<input type="checkbox"/>
-	<input type="checkbox"/>	<input type="checkbox"/>	<input type="checkbox"/>	<input type="checkbox"/>
<i>Overig</i>				
Zijn er zaken die geen eigendom zijn van verkoper omdat er sprake is van een leasecontract. Zo ja, neemt verkoper de zaak mee of moet het betreffende contract worden overgenomen?	Ja	Nee	Gaat mee	Moet worden overgenomen
CV/geiser/boiler	<input type="checkbox"/>	<input type="checkbox"/>	<input type="checkbox"/>	<input type="checkbox"/>
Keuken/tuin/kozijnen	<input type="checkbox"/>	<input type="checkbox"/>	<input type="checkbox"/>	<input type="checkbox"/>
Intelligente thermostaten e.d.	<input type="checkbox"/>	<input type="checkbox"/>	<input type="checkbox"/>	<input type="checkbox"/>
Stadsverwarming	<input type="checkbox"/>	<input type="checkbox"/>	<input type="checkbox"/>	<input type="checkbox"/>
Zonnepanelen	<input type="checkbox"/>	<input type="checkbox"/>	<input type="checkbox"/>	<input type="checkbox"/>
	<input type="checkbox"/>	<input type="checkbox"/>	<input type="checkbox"/>	<input type="checkbox"/>
	<input type="checkbox"/>	<input type="checkbox"/>	<input type="checkbox"/>	<input type="checkbox"/>
Bijlage(n) over te nemen contracten:				
-				
-				



Privacy en Disclaimer

Aansprakelijkheid

Deze informatie is door ons met de nodige zorgvuldigheid samengesteld. Onzerzijds wordt echter geen enkele aansprakelijkheid aanvaard voor enige onvolledigheid, onjuistheid of anderszins, dan wel de gevolgen daarvan. Alle opgegeven maten en oppervlakten zijn indicatief. Koper heeft zijn eigen onderzoeksplicht naar alle zaken die voor hem of haar van belang zijn. Met betrekking tot deze woning is de makelaar adviseur van verkoper. Aan de informatie op de website en de brochures welke worden getoond of verspreid, kunnen geen rechten worden ontleend. Het dient slechts tot aanvullende en vrijblijvende informatie. Henk Burger Makelaardij og bv / Nanninga & Burger Makelaardij og BV aanvaardt geen enkele aansprakelijkheid voor de inhoud van deze site en de daarop verstrekte informatie.

Privacybeleid website

Henk Burger Makelaardij og bv / Nanninga & Burger Makelaardij og BV respecteert de privacy van alle bezoekers van haar website. U kunt deze website anoniem bezoeken. Bij bezoek aan deze website zal Henk Burger Makelaardij / Nanninga & Burger Makelaardij, met inachtneming van hetgeen hierna is bepaald, geen gegevens van u verzamelen en/of op enigerlei wijze verwerken.

Wanneer u deze website bezoekt, wordt het IP-adres vastgelegd met behulp van een zogenaamde statistische server. Deze server genereert gegevens die anoniem worden verwerkt en alleen voor statistische doeleinden worden gebruikt.

Indien u persoonlijke gegevens invult, behandelt Henk Burger Makelaardij og bv / Nanninga & Burger Makelaardij og BV deze informatie vertrouwelijk. We gebruiken uw gegevens om aan u de voor u gevraagde en relevante informatie te verstrekken en u tevens aan te melden voor onze eigen digitale nieuwsbrief. U kunt zich te allen tijde afmelden voor deze nieuwsbrief. Wij verstrekken deze informatie alleen aan derden die wij hebben ingeschakeld om u van de door u gevraagde informatie te kunnen voorzien. Door uw gegevens in te voeren gaat u hiermee akkoord.

Deze privacy statement is niet van toepassing op websites van derden die via links op deze website kunnen worden bezocht.

Henk Burger Makelaardij og bv / Nanninga & Burger Makelaardij behoudt zich het recht voor wijzigingen aan te brengen in deze privacy statement. Het is daarom aan te raden deze privacy statement regelmatig te raadplegen, zodat u van deze wijzigingen op de hoogte bent.

Copyright

Niets van deze website mag zonder schriftelijke en voorafgaande toestemming van Henk Burger Makelaardij og bv / Nanninga & Burger Makelaardij og BV worden gereproduceerd of gebruikt, anders dan het downloaden, het bekijken daarvan op een enkele computer en/of het printen van een enkele hardcopy ten behoeve van persoonlijk, niet zijnde bedrijfsmatig gebruik.

Gebruik van Cookies

Henk Burger Makelaardij og bv / Nanninga & Burger Makelaardij og BV maakt bij het aanbieden van haar elektronische diensten gebruik van cookies. Een cookie is een eenvoudig klein bestandje dat op de harde schijf van de computer wordt opgeslagen. Henk Burger Makelaardij og bv / Nanninga & Burger Makelaardij og BV maakt gebruik van tijdelijke cookies. Deze cookies bevatten geen persoonsgegevens en worden enkel gebruikt om het gebruik van de site gemakkelijker te maken.

Advies adviseur voor koper

Wij adviseren u een deskundige (NVM-)makelaar in te schakelen die u begeleidt bij het aankoopproces. Indien u specifieke wensen heeft omtrent de woning, adviseren wij u deze tijdig kenbaar te maken aan uw aankopend makelaar en hiernaar zelfstandig onderzoek te (laten) doen. Indien u geen deskundige vertegenwoordiger inschakelt, acht u zich volgens de wet deskundige genoeg om alle zaken die van belang zijn te kunnen overzien.